

SADOK O...78 ANS. Connu pour Maladie de Charcot (SLA forme Bulbaire) sous Relutec m'a consulté pour des troubles respiratoire liées a sa maladie

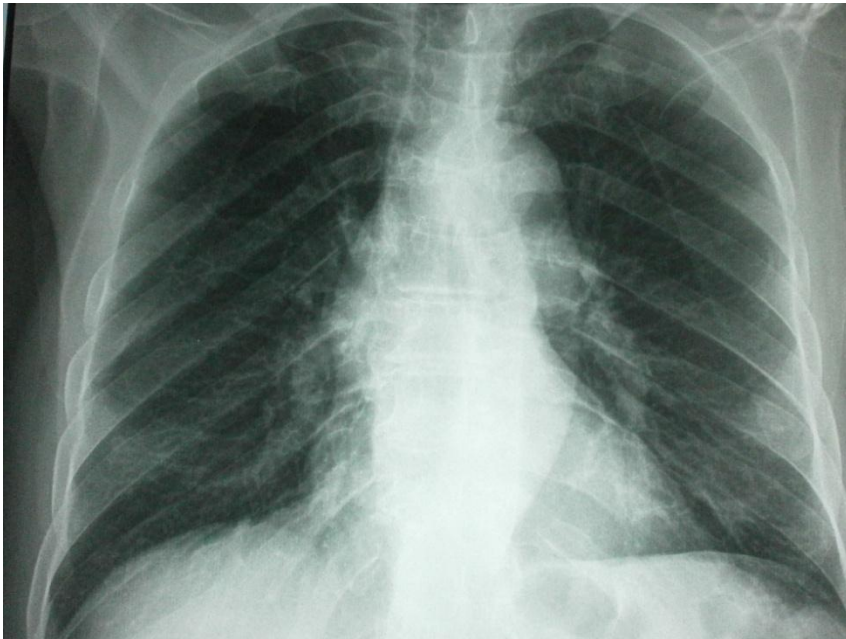

		GAZ DU SANG				
		Po2	Pco2	PH	Hco3	so2
10/06/2013	Dysphonie .. fausse route .. Peu gêné du point de vu dyspnée. Sat: 97 %.	83	41	7.41	26	97
10/12/2013	Se plaint de dyspnée depuis 1mois Contemporaine a une majoration de la faiblesse musculaire-survenu de diabète. Sat:93 %. Tachypneique. Traitement inhalée Demande de VNI.	77	65	7.35	37	93
20/01/2014	A été mis ss machine vni .Bipap (AI=10.EPAP =4)prise en charge CNAM non parvenue					
12/08/2014	Amélioration initial sous VNI. Depuis qq semaines il ne tient plus la tête. Hyper salivation. Syndrome grippale depuis 48heures.	79	50	7.37	28	95
19/02/2015 .	Mieux sous VNI .Acceptation de la CNAM. VNI PEPE 4 AI 10	92	45	7,41	28	97
03/09/2015)	De plus en plus dépendant de la machine ..Trouble de déglutition -Indication limite de gastrotomie. SAT 95%- TA12/7 RC 80 . -Tachypneique Hypotrophie des muscles de la main →Ventilation en mode contrôlée.-→Décès qq semaines plus tard	70	39	7.41	24	94